

GREMIEN- ÜBERSICHT

der Universität Lüneburg

Ablauf

- Begrüßung
- Akademische Selbstverwaltung
 - Fakultätsintern
 - Fakultätsübergreifend
- Studentische Selbstverwaltung
- Ausblick

Wie tickt die Uni?

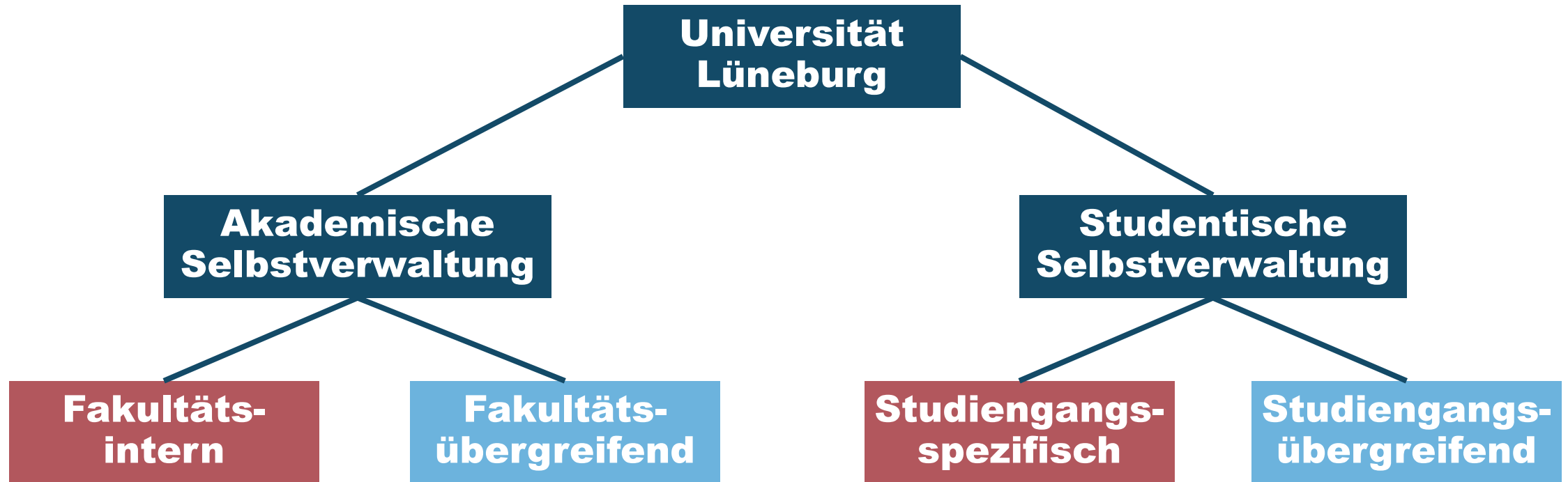

Akademische Selbstverwaltung

I N T E R N

- **Fakultätsrat**
- **Studienkommission**
- **Prüfungsausschuss**
- **Berufungskommission**
- **Studentisches (beratendes) Mitglied im Dekanat**
- **Weitere Kommissionen**

Ü B E R G

- **Senat (inkl. Senatskommissionen, Prüfungsausschüsse)**
- **Zentrale Studienkommission College / Graduate School**
- **Studienqualitätskommission**
- **Auswahlkommission**
- **Stiftungsrat**

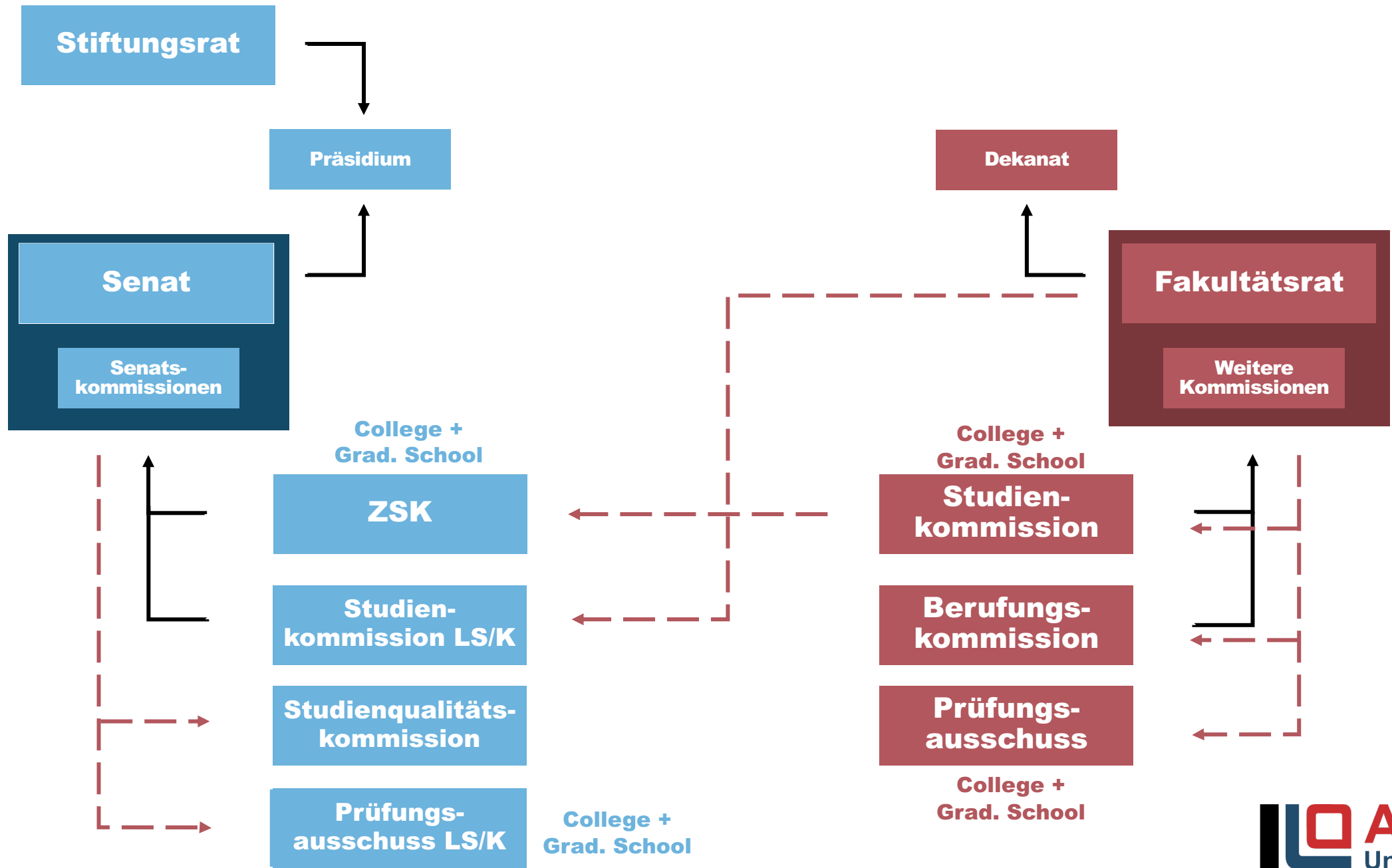

Fakultätsinterne Gremien

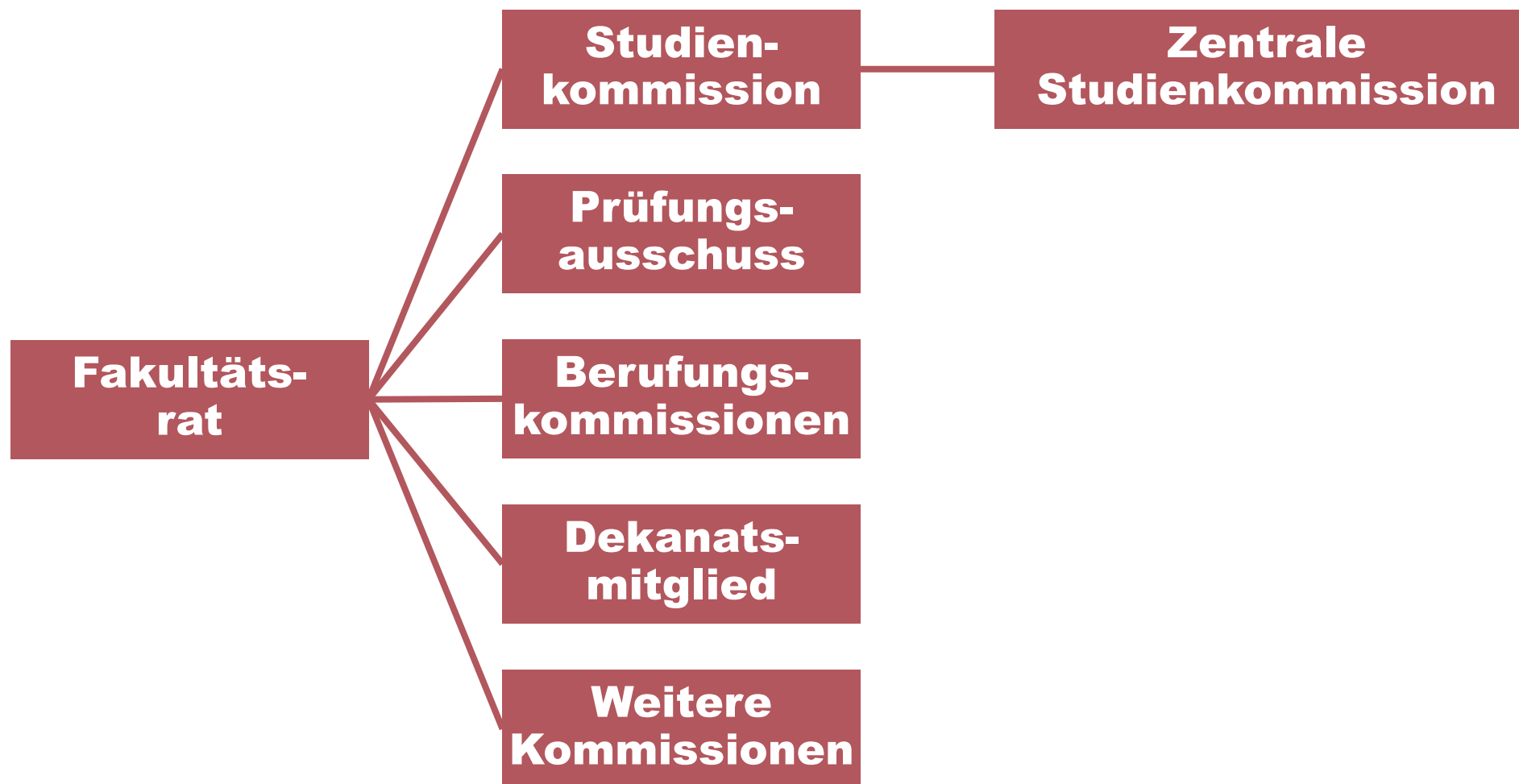

Fakultätsrat (FKR)

- Angelegenheiten der Forschung und Lehre
- Beschluss über das Lehrangebot
- Ordnungen der Fakultät, insbesondere die Prüfungsordnungen (sog. Fachspezifische Anlagen (FSA))
- Stellungnahme für Einführung, Änderung, Schließung von Studiengängen
- Wahl der studentischen Mitglieder in fakultätsinternen Kommissionen und Ausschüsse



Studienkommission (StuKo)

- Beratung über das Lehrangebot
- Beratung über weitere lehrspezifische Themen
- **College**
 - 5 StuKo's für 5 Fakultäten
- **Graduate School**
 - Wirtschaft: Master Management, Governance and Law
 - Kultur/Bildung/Nachhaltigkeit: 1 StuKo im Master

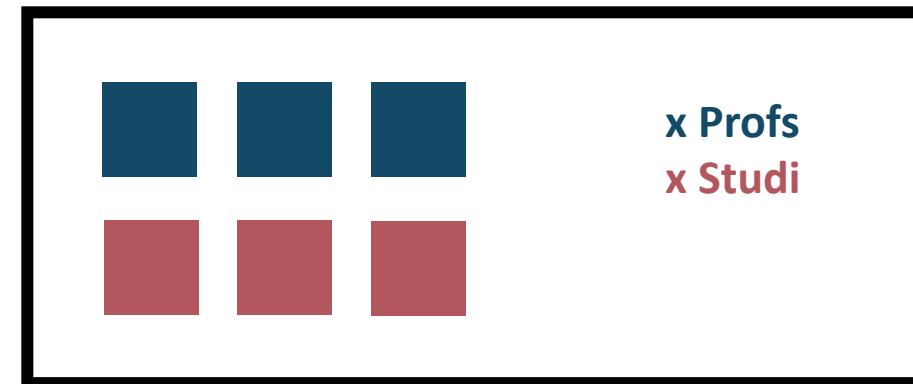

Übergreifende StuKo:

- Leuphana-Semester / Komplementär

Prüfungsausschuss

- Die Prüfungsausschüsse der jeweiligen Studiengänge (und LS/K) befassen sich mit Fragen und Verfahren zu Prüfungsangelegenheiten
- Es werden u.a. prüfungsrelevante Anträge und Widersprüche behandelt und Prüfende bestellt, Abgabefristen festgelegt und Bachelor- / Masterarbeitsthemen und –betreuer*innen genehmigt.



3 Profs
1 WiMi
1 Studi

Berufungskommissionen (BeKo)

- Die Berufungskommission wählt die Bewerber*innen aus, die für eine zu besetzende Professur qualifiziert erscheinen.
- Gibt eine Empfehlung an Fakultätsrat, Senat und Präsidium ab.
- **Beteiligung von Studierenden**
 - **Kleine Beko:** 1 von 6 Sitzen
 - **Große Beko:** 2 von 10 Sitzen

Beratendes Dekanatsmitglied

- Das Dekanat ist zuständig für die operativen Geschäfte der Fakultät
- Das beratende Mitglied bringt eine studentische Perspektive ein und kann studentische Anliegen artikulieren

Weitere Kommissionen

- **Haushaltskommission (1 von 7 Sitzen)**
 - Beschäftigt sich primär mit der (Finanz-) Mittelverteilung innerhalb der Fakultät.
 - Es werden u.a. Kriterien zur Mittelzuweisung vereinbart und die Drittmittelakquise evaluiert
- **Forschungskommission (1 von 5 Sitzen)**
 - Befasst sich allgemein mit den Forschungsaktivitäten und zukünftigen Forschungsvorhaben der Fakultät.
 - Behandlung der Vergabe von Promotions- und PostDoc-Stipendien und Einrichtung von Forschungskolloquien

Du willst mitmachen?

Wende dich an deine studentischen Mitglieder in den Fakultätsräten:

Bildung (Gesa Stubben)

Kultur (Nell Scheffler)

Management & Technology (Lena Muhß)

Nachhaltigkeit (Dara Hallmayer)

Staatswissenschaften (Arne Jacobs)

Fakultätsübergreifend

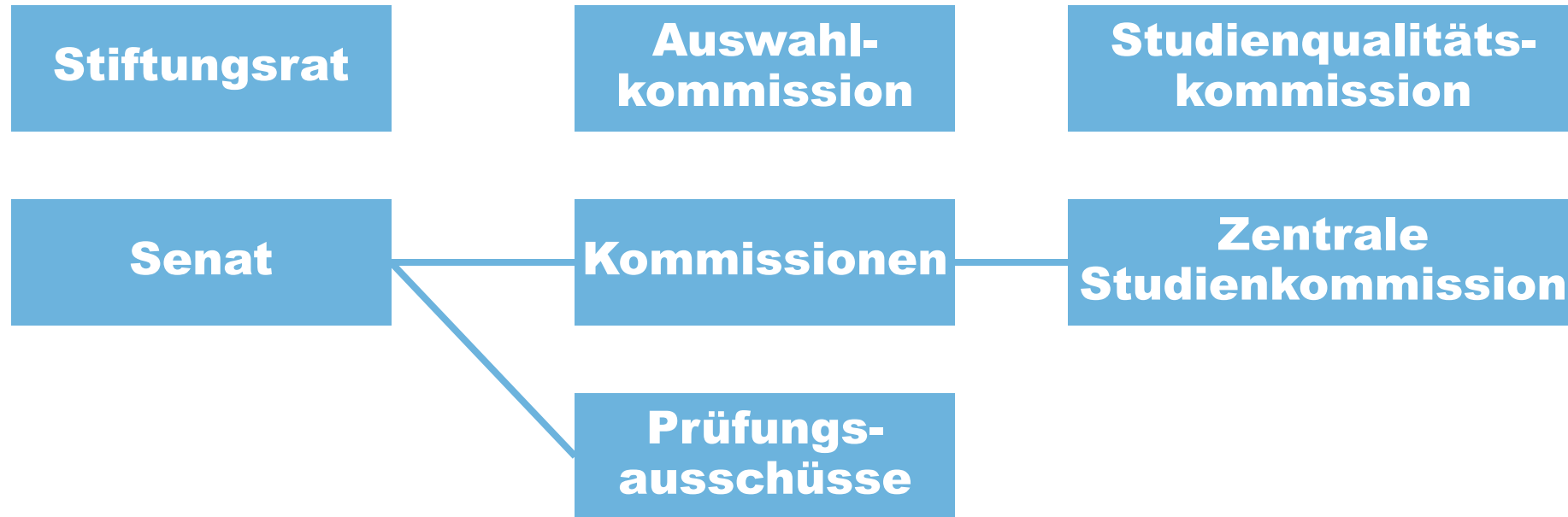

Akademischer Senat

- Gewähltes Hochschulgremium für die akademische Selbstverwaltung unter Vorsitz des Präsidenten
- Berät über fakultätsübergreifenden Angelegenheiten
 - z.B. Rahmenprüfungsordnung, Entwicklungsplanung und Grundordnung der Universität
- Arbeitet auch in Kommissionen (1-3 Studis können sich einbringen)

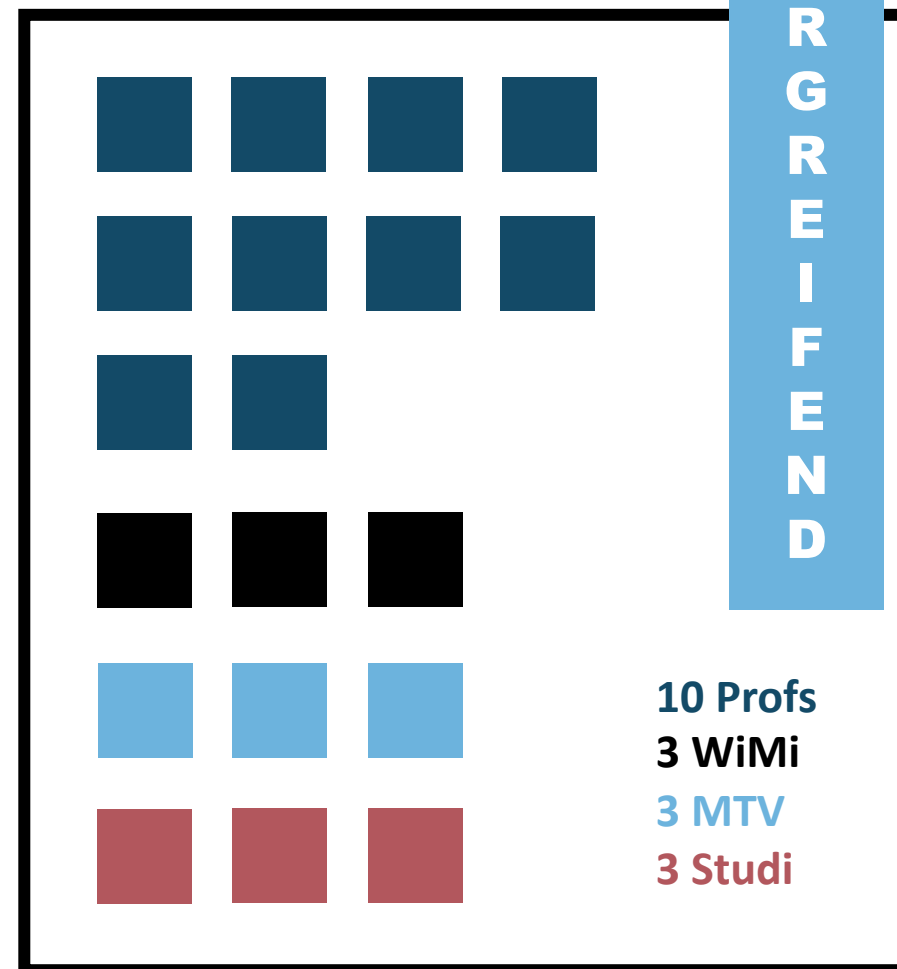

Senatskommissionen

- Gleichstellung
- Medien und Informationen
- Forschung
- Wissenschaftliche Weiterbildung und Wissenstransfer
- Wissenschaftliche Qualifizierung und Karriereentwicklung
- Internationale Angelegenheiten
- Entwicklungs- und Wirtschaftsplanung
- Nachhaltigkeit

Prüfungsausschüsse

- Prüfungsausschuss für die Graduate School (1 studentisches Mitglied)
- Prüfungsausschuss für Leuphana Semester / Komplementär (1 studentisches Mitglied)



3 Profs
1 WiMi
1 Studi

Zentrale Studienkommissionen College / Graduate School

- Befasst sich mit allen fakultätsübergreifenden Angelegenheiten um Studium und Lehre (RPO, Evaluation der RPO)
- College, Professional School, Graduate School verfügen über jeweils eine eigene ZSK
- Studentische Mitglieder werden in der Studienkommission gewählt
- **Studentische Beteiligung**
 - Paritätisch besetzt
 - **College** 6 von 10
 - **Graduate School** 5 von 10
 - **Professional School** 4 von 8

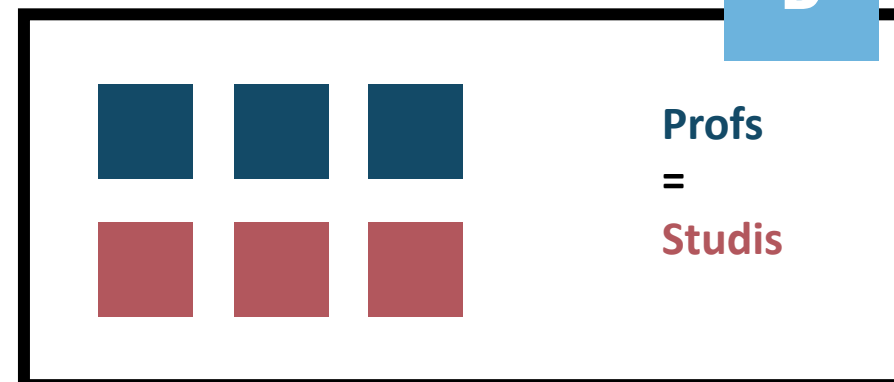

Studienqualitätskommission

- Die Studienqualitätskommission entscheidet im Einvernehmen mit dem Präsidium über die Verteilung und Verwendung der Studienqualitätsmittel
- Diskutiert Anträge auf Verwendung und prüft die inhaltliche wie rechtliche Förderfähigkeit
- Studentische Mitglieder werden im Fakultätsrat gewählt
- Beispiele:
 - Ombudsperson
 - Datenbanklizenzen, E-Books (300-400.000 Jahr)
 - Schub (Social Change hub)

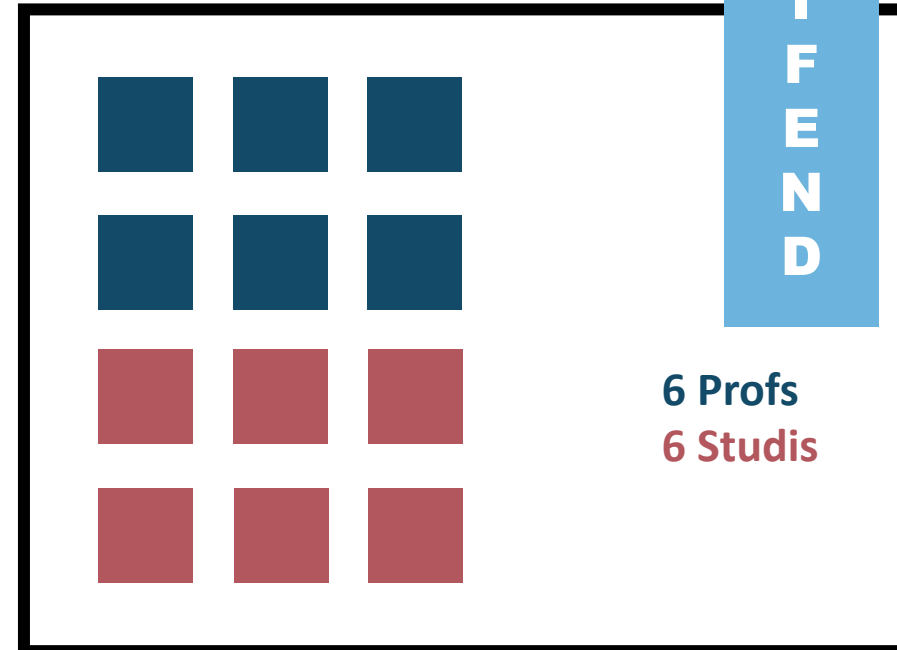

Auswahlkommission

- Gliedert sich in die Lehrer*innenbildung und College (tagen aber zusammen)
- Behandelt das Auswahlverfahren der Universität, evaluiert und überprüft vorangegangene
- Beschlüsse werde aus der Auswahlkommission als Empfehlung dem Präsidium weitergegeben
- **Beteiligung Studierende**
 - College: Ein*e Student*in + Vertretung
 - Lehrer*innenbildung: Zwei Student*innen + Vertretungen

Stiftungsrat

- Verwaltet die Stiftung der Universität
- Kontrolliert und prüft die Arbeit des Präsidiums
- Trifft sich dreimal im Jahr um Berichte zu hören und Entscheidungen des Senats zu kommentieren
- **Student*innenschaft über ein beratendes Mitglied vertreten**
- 5 aktive Mitglieder aus den Bereichen: **Wirtschaft, Wissenschaft, Kultur und Gesellschaft** um ihre Expertise einzubringen
- 1 Mitglied der Hochschule und 1 aus dem Fachministerium

Stiftungsrat

Aufgaben des Stiftungsrat:

- die Mitwirkung an der Findung und Bestellung der **Mitglieder des Präsidiums**
- die Beschlussfassung zu **Wirtschaftsplan und Entwicklungsplanung** der Universität
- die Entgegennahme von **Rechenschaftsberichten** des Präsidiums
- die Feststellung des Jahresabschlusses und **Entlastung des Präsidiums**
- die Beschlussfassung über **Berufungsvorschläge**

Du willst mitmachen?

Wende dich an deine studentischen Mitglieder im Senat oder den AStA:

Studis im Senat: studisimsenat@leuphana.de

Carlotta, Janne & Linda

AStA-Sprecher*innen: sprecherinnen@asta-lueneburg.de

Fine, Eli, Johannes & Marius

Wie tickt die Uni?

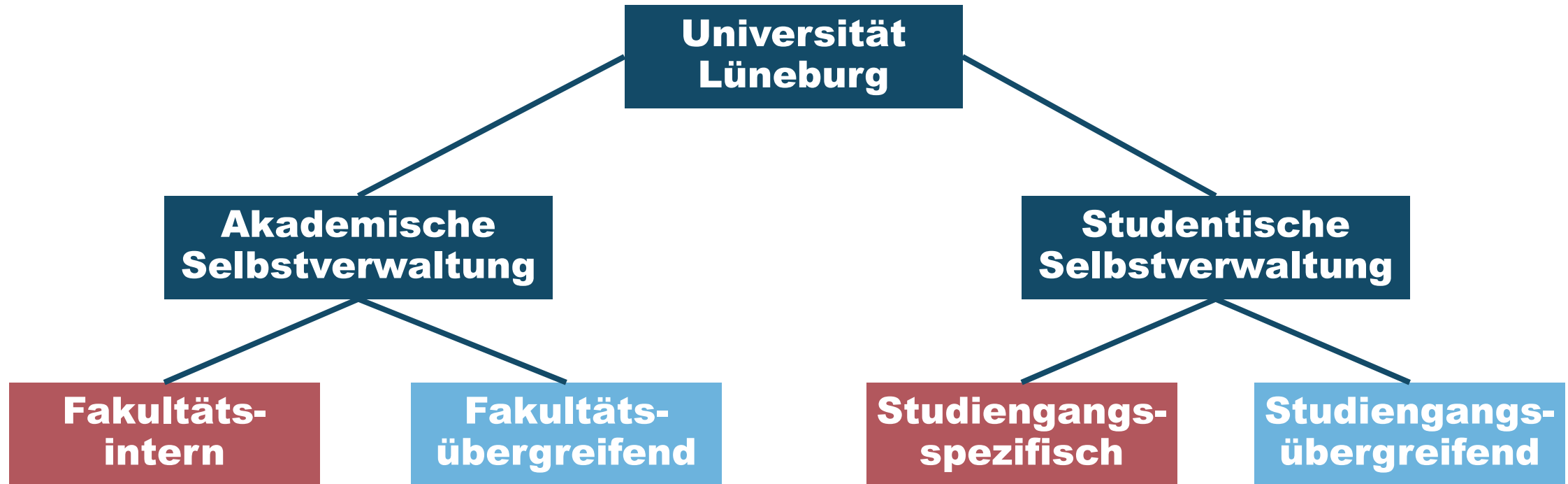

Studentische Selbstverwaltung

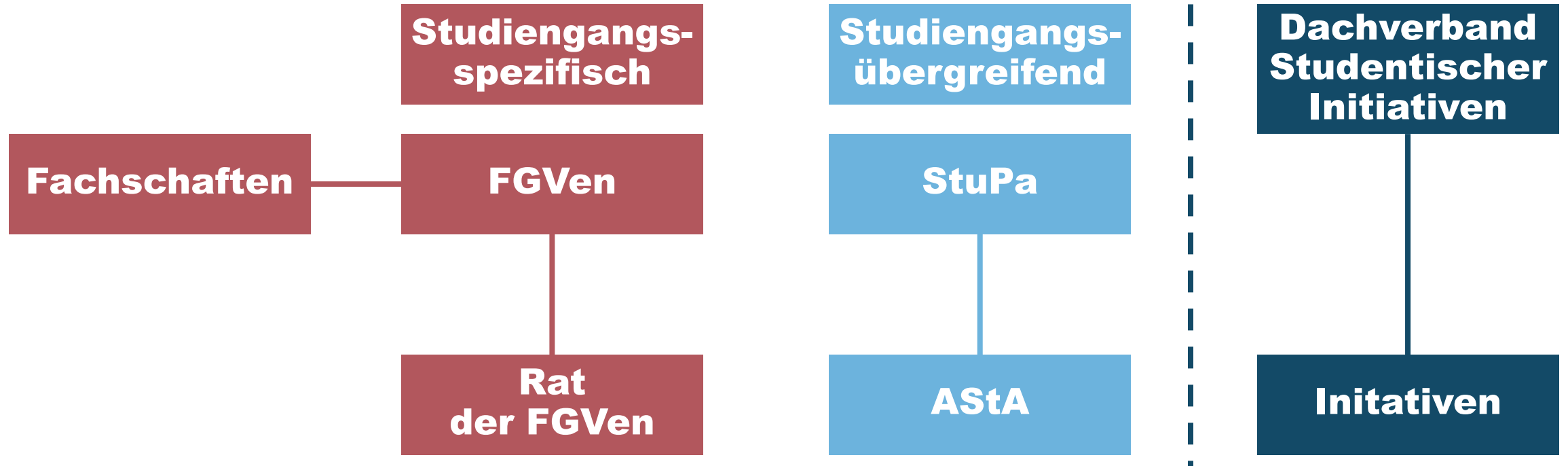

Studentische Selbstverwaltung

S T U D I U M

- **FGVen**
- **Fachschaften**
- **Rat der FGVen**

Ü B E R G

- **Student*innenparlament (StuPa)**
- **Allgemeiner Student*innenausschuss (AStA)**
- **Dachverband Studierendeninitiativen (DSI)**

Fachgruppenvertretungen/ Fachschaften

- **Fachgruppenvertretung (FGV)**
 - 2-5 gewählte Vertreter*innen aber meist locker organisiert
 - Kontakt zu Lehrenden
 - Besuch von Institutskonferenzen
 - Problematiken in und um das Studium
 - Evaluation der Lehrplanung
 - Vernetzung von Studis
- **Fachschaft**
 - Fachschaft setzt sich aus verschiedenen Studiengängen (Fachgruppen) zusammen

Fachschaften

- Fachschaft Bildung
- Fachschaft Business, Economics and Management (BEM)
- Fachschaft Nachhaltigkeit
- Fachschaft KuWi
- Fachschaft Psychologie
- Fachschaft WINGS

Fachschaft Bildung

C1.312a

Homepage: <https://fachschaft-bildung.de/>

E-Mail: fachschaft.bildung@leuphana.de

Telefon: 04131 677 1760

FGV B.A. LBS – Sozialpädagogik

FGV B.A. Lehren und Lernen

FGV M.A. Bildungswissenschaft

FGV M.Ed. LBS – Sozialpädagogik

FGV M.Ed. Lehramt an Grundschulen

FGV M.Ed. Lehramt an Haupt- und Realschulen

FGV M.Ed. LBS - Wirtschaftswissenschaften

Fachschaft BEM

C6.010

Homepage: <https://diefachschaft-bem.de/>

E-Mail: die-fachschaft@leuphana.de

Telefon: 04131 677 2114

FGV B.Sc. Betriebswirtschaftslehre

FGV B.Sc. International Business Administration & Entrepreneurship

FGV B.A. LBS – Wirtschaftspädagogik

FGV B.Sc. Volkswirtschaftslehre

FGV B.Sc. Economics

FGV B.Sc. Wirtschaftsinformatik

FGV M.Sc. Management & Business Development

FGV M.A. Management & Controlling/Information Systems

FGB M.Sc. Management & Data Science

FGV M.Sc. Management & Finance & Accounting

FGV M.Sc. Management & Human Resources

FGV M.Sc. Management & Marketing

Fachschaft Nachhaltigkeit

C11.018/017

Homepage: <https://umweltwissenschaften.wordpress.com/>

FGV B.Sc. Umweltwissenschaften

FGV B.Sc. Environmental & Sustainability Studies

FGV B.Sc. Global Environment & Sustainability Sciences

FGV M.Sc. Global Sustainability Sciences

FGV M.Sc. Sustainability Sciences

Fachschaft WINGS

C12. 226

Homepage: <https://www.facebook.com/LeuphanaWings/>

E-Mail: fswings@leuphana.de

Telefon: 04131 677 1886

FGV B.Eng. Ingenieurwissenschaften
FGV M.Sc. Management & Engineering

Fachschaft Psychology/WiPsy

Wilschenbrucher Weg 84

E-Mail: fachschaft-psychologie@leuphana.de

Telefon: 04131 677 7762

FGV B.Sc. Wirtschaftspsychologie

FGV B.Sc. Psychologie (Grundlagen)

FGV B.Sc. Psychology

FGV M.Sc. Organizational Psychology

Fachschaft Kulturwissenschaften

C5.011

E-Mail: kuwifachschaft@stud.leuphana.de

Rat der Fachgruppenvertretungen

- Vernetzung der Fachschaften und Fachgruppenvertretungen
- Informationsaustausch und „voneinander lernen“
- Eventuelles gemeinsames Auftreten gegenüber der Universität bei Themen, die alle Studierende betreffen
- Veto-Stimme im StuPa bei FGV-Angelegenheiten

Student*innenparlament (StuPa)

- Legislative der Studierendenschaft
- 17 Studis
- Höchstes beschlussfassendes Gremium
- Studentische Rahmenpolitik (beschlussfassendes Organ)
- Arbeitet auch in Ausschüssen und Arbeitsgruppen
- Haushaltshoheit
- Wahl des AStA
- Hochschulöffentlich

<https://stupa-lueneburg.de/>

Allgemeiner Student*innenausschuss (AStA)

- 3-4 Sprecher*innen + Referent*innen und Angestellte
- Studentische Repräsentation
- vertritt kulturelle, soziale und politische Belange
- Servicebetriebe / Anlaufstelle für Fragen und Herausforderungen
- Studentische Interessensvertretung gegenüber Präsidium, Verwaltung und anderen Institutionen
- Repräsentation gegenüber Öffentlichkeit, Presse
- Strukturelle, autonome und inhaltliche Referate

<https://www.asta-lueneburg.de/>

Dachverband der Studierendeninitiativen (DSI)

- Übergreifende Organisation der studentischen Initiativen an der Leuphana Universität Lüneburg
- Interessensvertretung der Initiativen
- Organisation Markt der Möglichkeiten

<https://dsi-lueneburg.de/>

**Habt ihr
Fragen?**

**Danke
für eure
Aufmerksamkeit!**